

ALAN SEÇİMİ VE MESLEKLER



NEDEN ALAN/BÖLÜM SEÇERİZ?

- Her bireyin ilgi, yetenek ve değerleri birbirinden farklıdır.
- Bu nedenle yapabileceğimiz meslekler de farklılık göstermektedir/gösterecektir.
- İstedığımız mesleğe giden yolda belli başlı derslerden sorumlu olarak YKS'ye hazırlanırız. Bu nedenle de o mesleğe giden yolda o derslerin öğrenilmesi başlıca sorumluluklarımız arasındadır.
- Buradan yola çıkarak da alanlar/bölümler oluşmuş ve öğrencilerin istediği meslekler doğrultusunda ilgili dersleri görmesi amaçlanmıştır.







ALAN/BÖLÜM SEÇERKEN NEYE DİKKAT ETMELİYİZ?

- Alan/Bölüm seçerken dikkat etmemiz gereken ilk adım ilgi ve yeteneklerimizin farkında olmaktır.
- İlgi ve yeteneklerimizi fark edince bu profile uygun mesleklere yönelmemiz gerekmektedir.
- Mesleği de belirledikten sonra o mesleğin hangi alandan/bölümden olduğunu öğrenerek ilgili alan/bölüm seçimini yapmalıyız.
- Alanda/Bölümde yer alan dersleri öğrenmek ve bu derslere kanalize olarak akademik başarıımızı artırmak da bir diğer önemli kısımdır.

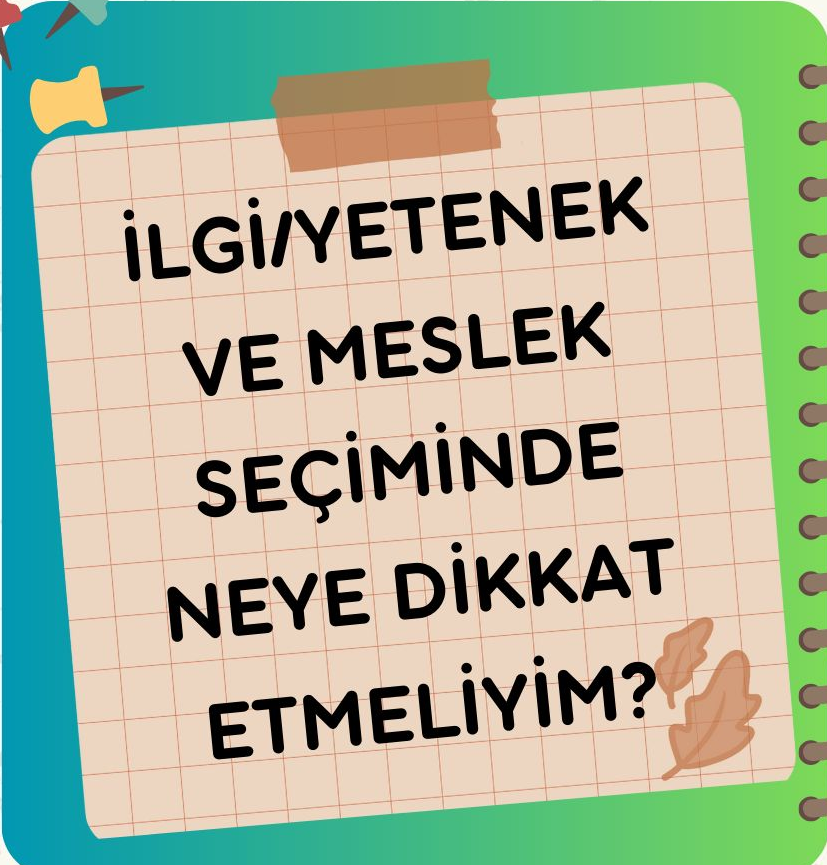



**İLGİ/YETENEK
VE MESLEK
SEÇİMİNDE
NEYE DİKKAT
ETMELİYİM?**

- Neleri yapmaktan hoşlanırsın?
 - Kendine özgü olduğunu düşündüğün şeyler nedir?
 - Hangi meslekler seni heyecanlandırır?
- 

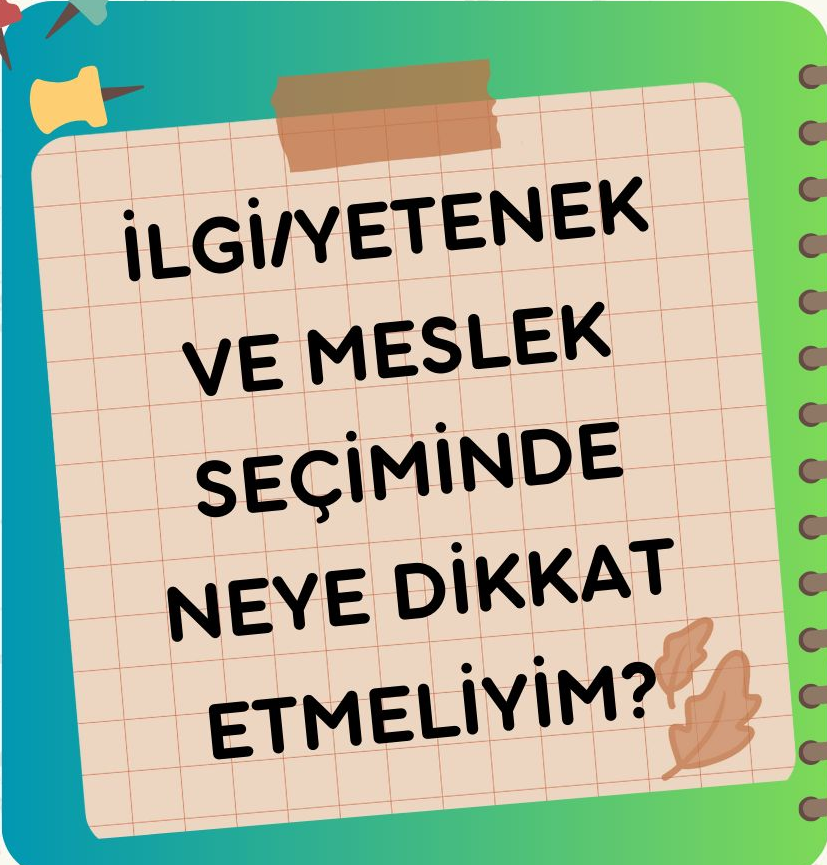

**İLGİ/YETENEK
VE MESLEK
SEÇİMİNDE
NEYE DİKKAT
ETMELİYİM?**

- Peki bu mesleklerin özellikleri, çalışma koşulları, iş bulma imkanı, maddi getirisi nedir?
 - O meslek için gereken derslerde akademik başarın ne durumda?
- 



İLGİ/YETENEK VE MESLEK SEÇİMİNDE NEYE DİKKAT ETMELİYİM?

Kendine bu soruları sorarak alacağın cevap
senin hem yapman gereken meslek/meslekleri
hem de seçmen gereken alanı/bölümü
gösterecektir.





SAYISAL ALAN

- Fizik
 - Kimya
 - Biyoloji
 - Matematik
- derslerinin ağırlıklı olduğu bölümdür.



EŐİT
AĐIRLIK
ALANI

- Matematik
 - Edebiyat
 - Tarih
 - CoĐrafya
- derslerinin aĐırlıklı olduĐu bĐlumdur.



SÖZEL ALAN

- Edebiyat
 - Tarih
 - Coğrafya
 - Psikoloji
 - Sosyoloji
 - Mantık
- derslerinin ağırlıklı olduğu bölümdür.



YABANCI DİL ALANI

- İngilizce dersinin ağırlıklı olduğu bölümdür.

ŒİMDİ BU ALANLARDAKİ MESLEKLERDEN BAZILARINA DEĐİNELİM

SAYISAL



- TIP
- DİŒ HEKİMLİĐİ
- ECZACILIK
- ODYOLOG
- MÜHENDİSLİK
- DİL KONUŒMA TERAPİSİ
- HEMŒİRELİK
- EBELİK
- BESLENME VE DİYETETİK
- FİZİK TEDAVİ VE REHABİLİTASYON
- MATEMATİK
- SAYISAL DERS
- ÖĐRETMENLİKLERİ

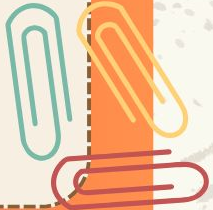

ŞİMDİ BU ALANLARDAKİ MESLEKLERDEN BAZILARINA DEĞİNELİM

EŞİT AĞIRLIK



- HUKUK
- PSİKOLOJİK DANIŞMANLIK
VE REHBERLİK
- PSİKOLOJİ
- SINIF ÖĞRETMENLİĞİ
- YÖNETİM BİLİŞİM
SİSTEMLERİ
- ULUSLARARASI İLİŞKİLER
- KAMU YÖNETİMİ
- İKTİSAT
- ÇOCUK GELİŞİMİ

ŐİMDİ BU ALANLARDAKİ MESLEKLERDEN BAZILARINA DEĐİNELİM

SÖZEL

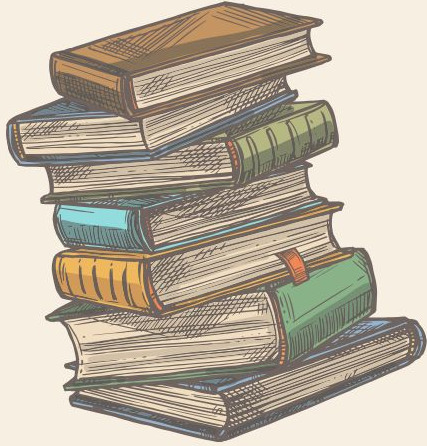

- TÜRKCÖ ÖĐRETMENLİĐİ
- OKUL ÖNCESİ ÖĐRETMENLİĐİ
- ÖZEL EĐİTİM ÖĐRETMENLİĐİ
- İLAHİYAT
- GAZETECİLİK
- HALKLA İLİŐKİLER
- SÖZEL DERS ÖĐRETMENLİKLERİ

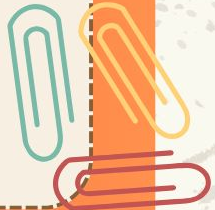

ŒİMDİ BU ALANLARDAKİ MESLEKLERDEN BAZILARINA DEĐİNELİM

YABANCI DİL

Learn
ENGLISH



- İNGİLİZCE ÖĐRETMENLİĐİ
- ARAPĐA ÖĐRETMENLİĐİ
- ALMANCA ÖĐRETMENLİĐİ
- FRANSIZCA ÖĐRETMENLİĐİ
- MÜTERCİM TERCÜMANLIK
- İNGİLİZ DİLİ VE EDEBİYATI

ÖNLİSANS BÖLÜMLERİNDEN ÖRNEKLER

2 YILLIK ÖNLİSANS MESLEKLERİ

- SİBER GÜVENLİK ANALİSTLİĞİ
VE OPERATÖRLÜĞÜ
- ANESTEZİ
- KONTROL VE OTOMASYON
TEKNOLOJİSİ
- GEMİ İNŞAATI
- RAYLI SİSTEMLER ELEKTRİK VE
ELEKTRONİK TEKNOLOJİSİ
- DİŞ PROTEZ TEKNOLOJİSİ
- NÜKLEER TEKNOLOJİ VE
RADYASYON GÜVENLİĞİ
- YAŞLI BAKIMI

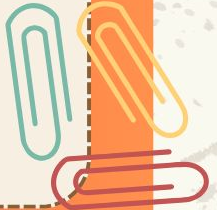

ÜNİVERSİTEDE İSTEDİĞİMİZ MESLEK İÇİN NE YAPMALIYIZ?

12. SINIF SONUNDA YÜKSEKÖĞRETİM KURUMLARI SINAVINA (YKS)
GİREREK OKUDUĞUNUZ BÖLÜM YA DA YAPMAK İSTEDİĞİNİZ MESLEĞİN
GEREKTİRDİĞİ DERSLERİN TESTLERİNİ ÇÖZEREK YETERLİ PUANI ALIP
KAZANMANIZ GEREKİYOR.

TYT
TEMEL YETERLİK
TESTİ

AYT
ALAN YETERLİK
TESTİ

YDT
YABANCI DİL
TESTİ



- TYT'YE BÜTÜN ÖĞRENCİLERİN GİRMESİ ZORUNLUDUR.
- 9 ve 10. SINIFIN TÜRKÇE, MATEMATİK, SOSYAL (Tarih, Coğrafya, Felsefe, Din Kültürü) ve FEN (Fizik, Kimya, Biyoloji) DERSLERİNDEN TEST HAZIRLANMAKTADIR.

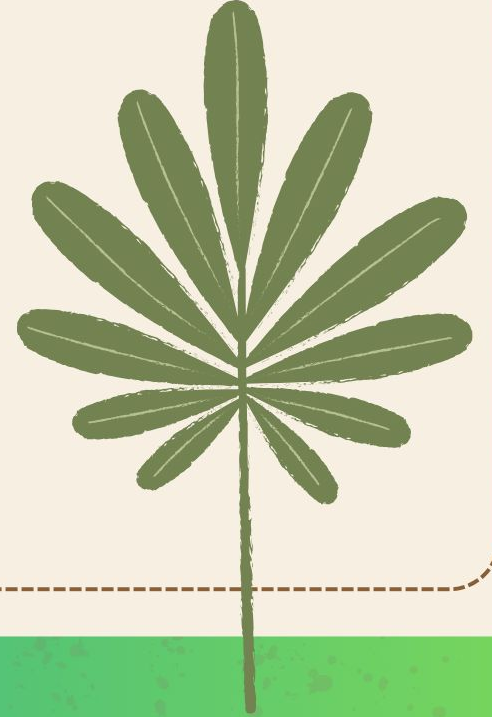



• AYT'DE SEÇTİĞİNİZ BÖLÜME YA DA KAZANMAK İSTEDİĞİNİZ MESLEK İÇİN GEREKEN DERSLERE GÖRE SORU ÇÖZÜLMESİ GEREKMEKTEDİR.

1. SAYISAL PUANI İÇİN FİZİK, KİMYA, BİYOLOJİ VE MATEMATİK DERSLERİ;
2. EŞİT AĞIRLIK PUANI İÇİN EDEBİYAT, TARİH, COĞRAFYA VE MATEMATİK DERSLERİ;
3. SÖZEL PUAN İÇİN EDEBİYAT, TARİH, COĞRAFYA, FELSEFE, DİN KÜLTÜRÜ, PSİKOLOJİ, SOSYOLOJİ VE MANTIK DERSLERİ ÇÖZÜLMELİDİR.

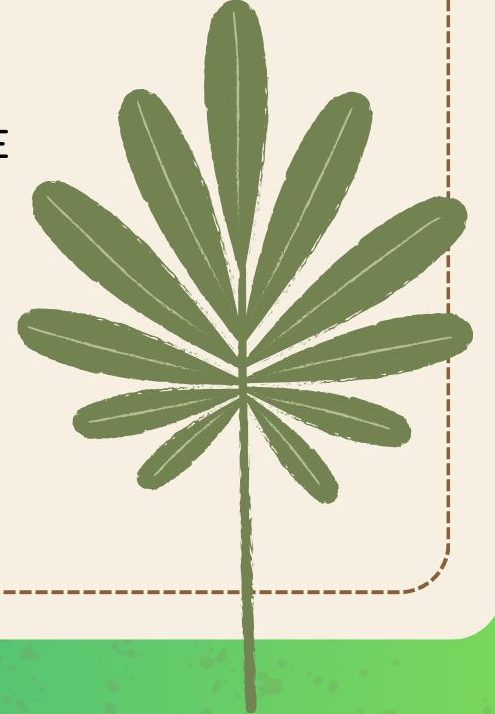



- YDT PUANI İÇİN DE İNGİLİZCE, ALMANCA, FRANSIZCA GİBİ İLGİLİ YABANCI DİL SINAVINA GİRİLMELİDİR.

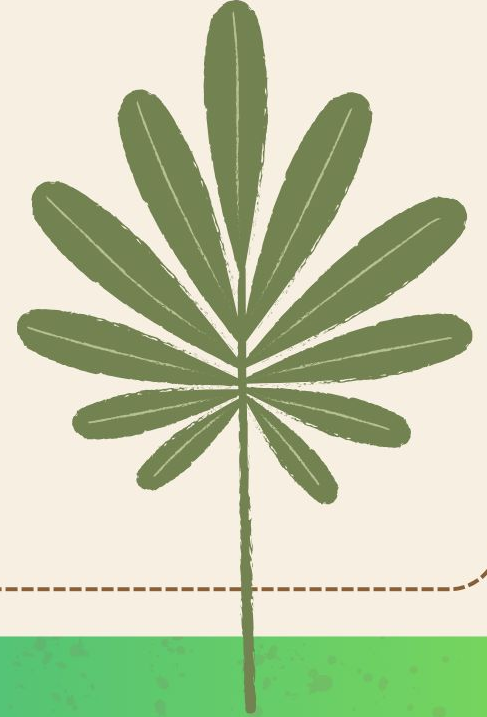

ALAN/BÖLÜM SEÇERKEN YAPILAN HATALAR

- ✗ Ailenin ya da çevreden birilerinin isteğine göre alan seçmek
- ✗ Arkadaşla aynı alanda/meslekte olmak için alan seçmek
- ✗ İlgi ve yeteneklerini düşünmeden alan seçmek
- ✗ Sadece popüler meslekleri düşünerek alan seçmek
- ✗ Uzman desteği (rehberlik servisi) almadan alan seçmek



MSÜ, POLİS VE JANDARMA

POLİS

Lisans Mezunu, Ön lisans Mezunu ve Ortaöğretim (Lise) mezunu olmak üzere 3 şekilde öğrenci alımı yapar. Lisans ve Ön lisans alımında KPSS puanı istenir. Ortaöğretim (Lise) mezuniyetinde ise TYT puanı ile öğrenci alımı yapar. Lise mezunu adaylar, 2 yıllık Polis Meslek Yüksekokulunda eğitim gördükten sonra polis olarak mezun olurlar ve mezun olur olmaz göreve başlarlar.





POLİS

Mülakata çağrılmaya hak kazanan adaylar; spor mülakatı, sağlık muayenesi ve sözlü mülakat aşamalarını başarı ile geçmek kaydıyla okula kayıtları yapılır. Ayrıca kız ve erkek öğrenciler için ayrı ayrı boy ve kilo şartı vardır. Detaylı alım şartları her sene alımdan önce yayınlanan kılavuzda yer alır.

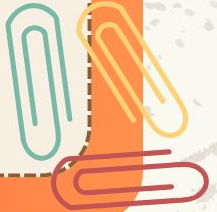

MİLLİ SAVUNMA ÜNİVERSİTESİ (MSÜ)

2018 Yılı itibariyle, beş yıldır ÖSYM aracılığıyla TYT formatında kendi eleme sınavını yaparak öğrenci alımı yapmaktadır.

Öğrenci alım aşamaları şu şekildedir:

- 2020-MSÜ Sınavı
- 2020-MSÜ 2'nci Seçim Aşamaları Tercih İşlemleri
- 2020-MSÜ 2'nci Seçim Aşamaları Çağrı İşlemleri
- 2020-MSÜ 2'nci Seçim Aşamaları
- 2020-MSÜ Aday Yerleştirme İşlemleri



MSÜ

Harp Okulları:

1. KARA HARP OKULU (MSÜ EŞİT AĞIRLIK VE SAYISAL PUAN)
2. HAVA HARP OKULU (MSÜ SAYISAL PUAN)
3. DENİZ HARP OKULU (MSÜ SAYISAL PUAN)
4. SAHİL GÜVENLİK (MSÜ SAYISAL PUAN)





MSÜ

Astsubay Meslek Yüksekokulları:

1. Kara Astsubay Meslek Yüksekokulu (MSÜ SAYISAL, EŞİT AĞRLIK, GENEL)
2. Hava Astsubay Meslek Yüksekokulu MSÜ SAYISAL, EŞİT AĞRLIK, GENEL)
3. Deniz Astsubay Meslek Yüksekokulu MSÜ SAYISAL, EŞİT AĞRLIK, GENEL)
4. Sahil Güvenlik Astsubay Meslek Yüksekokulu MSÜ SAYISAL, EŞİT AĞRLIK, GENEL)
5. Bando Astsubay Meslek Yüksekokulu (MSÜ'DE ALINAN EN YÜKSEK PUAN)





MSÜ

Milli Savunma Üniversitesinin mülakat aşamasında değerlendirilmek üzere bazı şartlar bulunmaktadır;

Mülakat komisyonu tarafından, görüşme yoluyla adayın; gelişime açıklığı, bireysel zenginlik ve kültürü, söylenenleri doğru anlama, konuşma ve ifade becerisi, düşünceleri arasındaki tutarlılığı, ikna gücü, çok yönlü düşünme yeteneği, kendine güveni, heyecan durumu, davranışlarındaki denge, mesleğe yönelik istekliliği, psikolojik yapısı, Türkçeyi kusursuz konuşması, dilinde kekemelik, pelteklik ve tutukluk olmaması değerlendirilmektedir.



JANDARMA

Jandarma Genel Komutanlığı İçişleri
Bakanlığına baėlı olduėu için Milli Savunma
Üniversitesinden ayrı öğrenci alım yapar. Alım
şartları her sene ÖSYM kılavuzunun son
kısmında yer almaktadır.



ALAN SEÇİMİ VE MESLEKLER

